

Μεταπτυχιακό Πρόγραμμα

Οικονομικής Διοίκησης

**Επενδύοντας
στη Γνώση**

Εξασφαλίζετε
το Μέλλον.



ελληνική εταιρία διοικήσεως επιχειρήσεων

Η Ελληνική Εταιρία Διοικήσεως Επιχειρήσεων προσφέρει από το 2003 το Μεταπτυχιακό Πρόγραμμα Οικονομικής Διοίκησης (The Executive Program for Financial Directors). Σκοπός του μοναδικού αυτού εκπαιδευτικού προγράμματος είναι η παροχή υψηλού επιπέδου μεταπτυχιακής επαγγελματικής ειδίκευσης στους βασικούς τομείς άσκησης της Οικονομικής Διοίκησης.

Περιεχόμενα προγράμματος

- Υποχρεωτικός κύκλος μαθημάτων
- Κύκλος μαθημάτων επιλογής

Ο στόχος της παροχής υψηλού επιπέδου μεταπτυχιακής επαγγελματικής ειδίκευσης, εκπληρώνεται με την υποχρεωτική παρακολούθηση των μαθημάτων ενός ιδιαίτερα δομημένου εκπαιδευτικού προγράμματος σπουδών σε δύο βασικούς κύκλους μαθημάτων και την επιτυχή ολοκλήρωση της εξεταστικής διαδικασίας σε κάθε ένα από αυτά.

Το Πρόγραμμα αυτό είναι το μοναδικό Πιστοποιημένο εκπαιδευτικό πρόγραμμα στην κατεύθυνση της ανάπτυξης επαγγελματικών δεξιοτήτων σε ανώτερα και ανώτατα στελέχη της οικονομικής διοίκησης, τα οποία στοχεύουν στην ανάληψη ρόλων και υπευθυνοτήτων που αντιστοιχούν σε αυτούς του Οικονομικού Διευθυντή. Το Πρόγραμμα φιλοδοξεί να αποτελέσει ένα ευρωπαϊκό "διαβατήριο" γνώσης και δεξιοτήτων που να πιστοποιεί την ικανότητα των πτυχιούχων του να παρέχουν εξαιρετικά υψηλού επιπέδου οικονομικές υπηρεσίες υποστήριξης.

Κριτήρια Επιλογής Υποψηφίων

Η διαδικασία επιλογής των υποψηφίων που θα συμμετέχουν σε κάθε εκπαιδευτική σειρά του Προγράμματος, σκοπό έχει την ανάδειξη των καταλληλότερων υποψηφίων με βάση τα παρακάτω κριτήρια:

- Πτυχίο Διοικητικής ή Οικονομικής κατεύθυνσης από ίδρυμα τριτοβάθμιας εκπαίδευσης ή αντίστοιχα ισότιμου της αλλοδαπής
- Πιστοποιημένη εργασιακή εμπειρία τριών ή περισσότερων ετών σε υπηρεσίες οικονομικής διοίκησης (ενδεικτικά αναφέρονται τα τμήματα λογιστικής υποστήριξης, οικονομικού προγραμματισμού, εσωτερικού ελέγχου, χρηματοοικονομικής διαχείρισης, κλπ)
- Προσωπική Συνέντευξη

Το Εκπαιδευτικό Πρόγραμμα οδηγεί στην απόκτηση **ΠΙΣΤΟΠΟΙΗΤΙΚΟΥ ΠΑΡΑΚΟΛΟΥΘΗΣΗΣ** του Μεταπτυχιακού Προγράμματος Οικονομικής Διοίκησης, το οποίο χορηγείται μετά:

- την υποχρεωτική παρακολούθηση όλων των μαθημάτων και
- την επιτυχή ολοκλήρωση της εξεταστικής διαδικασίας σε όλα τα μαθήματα με βαθμό τουλάχιστον 60%

Χρονική Διάρκεια του Προγράμματος

Η χρονική διάρκεια για την απόκτηση του διπλώματος είναι δέκα οκτώ (18) μήνες σε αντίστοιχα διδακτικά τρίμηνα. Τα μαθήματα διεξάγονται κάθε Παρασκευή (17:00 - 21:00) και Σάββατο (09:00 - 17:00) ανά δεκαπενθήμερο. Οι εξετάσεις πραγματοποιούνται μετά την ολοκλήρωση των εισηγήσεων της κάθε εκπαιδευτικής ενότητας και σύμφωνα με τον Κανονισμό Σπουδών που διανέμεται στους συμμετέχοντες κατά την έναρξη του μεταπτυχιακού. Το πρόγραμμα διακόπτεται κατά τις περιόδους των ακαδημαϊκών διακοπών (Χριστούγεννα, Πάσχα και καλοκαίρι).

Μεθοδολογία Προγράμματος

Κατά τη διάρκεια των εισηγήσεων του Προγράμματος, χρησιμοποιούνται οι πλέον σύγχρονες διδακτικές τεχνικές και μεθοδολογίες όπως:

- Η παρουσίαση μέσω Η/Υ, η χρήση πολυμέσων και Internet
- Η παρουσίαση ειδικευμένων μεθοδολογιών από εκπαιδευτικούς ελλήνων και πολυεθνικών επιχειρήσεων και οργανισμών που έχουν αναπτύξει τις συγκεκριμένες υπηρεσίες (π.χ. οι AIMS INTERNATIONAL, SAP ICAP, Hellastat, Specisoft, Qualco κλπ.) με σκοπό τη διαρκή διασύνδεση των επαγγελματιών μεθοδολογιών στο πλαίσιο της επαγγελματικής εκπαίδευσης
- Η διαρκής ομαδική ενασχόληση μέσω Group exercises και case studies
- Η χρήση προσομοιώσεων (simulations, business games)

Εκπαιδευτές του Προγράμματος

Στο Πρόγραμμα διδάσκουν ανώτατα στελέχη ελληνικών και πολυεθνικών επιχειρήσεων με αναγνωρισμένο επιστημονικό και επαγγελματικό κύρος στους τομείς επαγγελματικής εξειδίκευσής τους με μεγάλη διδακτική εμπειρία σε θέματα ανασχεδιασμού επιχειρησιακών διαδικασιών, επιχειρησιακής έρευνας και οικονομικής διοίκησης στην Ελλάδα και το εξωτερικό.

Αναλυτικό Πρόγραμμα μαθημάτων

Υποχρεωτικός κύκλος μαθημάτων (Core Modules)

CM-01 | Οικονομική ανάλυση, μελέτη και έλεγχος ενός επιχειρηματικού σχεδίου (24 ώρες)

- Οικονομική Ανάλυση
- Βασικό πλαίσιο διεθνούς οικονομικού και επιχειρηματικού περιβάλλοντος
- Βασικοί Οικονομικοί Δείκτες (Key Economic Indicators) - ερμηνεία και αξιολόγηση δεικτών οικονομικού κλίματος
- Αξιολόγηση της οικονομικής κατάστασης και των προοπτικών της Ελληνικής οικονομίας και της επιχειρηματικότητας υπό το πρίσμα των μακροπρόθεσμων δεσμεύσεων της χώρας
- Επισκόπηση βασικών οικονομικών μεγεθών και συγκριτική αξιολόγηση επιχείρησης
- Χαρακτηριστικά και προοπτικές κλάδου (Εξελίξεις, προβλήματα και προοπτικές του κλάδου)
- Αξιολόγηση οικονομικών καταστάσεων - Χρηματοοικονομική ανάλυση επιχείρησης
- Ανάλυση ρευστότητας και εμπορικού κύκλου επιχείρησης
- Ανάλυση δραστηριότητας επιχείρησης
- Ανάλυση κεφαλαιακής διάρθρωσης και βιωσιμότητας επιχείρησης
- Ανάλυση κερδοφορίας και αποδοτικότητας επιχείρησης
- Benchmarks βασικών αριθμοδεικτών

Επιχειρηματικό Σχέδιο (Business Plan)

- Βασικό πλαίσιο διαγνωστικής ανάλυσης και κριτικής διερεύνησης των 6Ps του σύγχρονου Marketing
- Αναγνώριση και επιμερισμός μεταβλητών σε επίπεδο στρατηγικής επιχειρηματικής μονάδας (SBU)
- Μεθοδολογίες και ενδεικτικές βάσεις επιμερισμού
- Μελέτη και σύνταξη προϋπολογισμών επιχειρηματικού σχεδίου
- Έλεγχος και ανάλυση ευαισθησίας οικονομικών αποτελεσμάτων του επιχειρηματικού σχεδίου

CM-02 | Φορολογικός έλεγχος (16 ώρες)

- Αναγκαιότητα πραγματοποίησης
- Φορείς πραγματοποίησης και είδη φορολογικών ελέγχων (όργανα διεξαγωγής φορολογικών ελέγχων-κριτήρια επιλογής)
- Τύποι φορολογικών ελέγχων: τακτικός - προσωρινός - συνοπτικός - αιφνίδιος
- Ενέργειες - Δικαιοδοσία ελεγκτικών οργάνων
- Υποχρεώσεις - Δικαιώματα και δυνατότητες ελεγχόμενων - Αποδοχή ή προσφυγή
- Αντικείμενα φορολογικού ελέγχου - Γενικά
- Συμμόρφωση με τον Κώδικα Βιβλίων και Στοιχείων - Βασικές ελεγκτικές επαληθεύσεις
- Συμμόρφωση με τις διατάξεις του Κώδικα Φορολογίας Εισοδήματος - Βασικές ελεγκτικές επαληθεύσεις
- Συμμόρφωση με τις διατάξεις του Φόρου Προστιθέμενης Αξίας - Βασικές ελεγκτικές επαληθεύσεις
- Σύνταξη έκθεσης ελέγχου - Δομή έκθεσης ελέγχου - Βαρύτητα προηγούμενης έκθεσης ελέγχου σε μελλοντικό έλεγχο
- Σύνταξη φύλλου ελέγχου - Διαδικασίες συμβιβασμού με τις φορολογικές αρχές - Ποσοστά συμβιβασμού
- Υπολογισμός πρόσθετων φόρων και προστίμων - Φορολογικό ποινολόγιο - Βαρύτητα παρεμβάσεων
- Αποφάσεις περί περαίωσης ανέλεγκτων χρήσεων χωρίς έλεγχο



Η οικονομική επιτυχία προκύπτει όχι κάνοντας ό,τι κάνουν οι άλλοι καλά, αλλά κάνοντας κάτι που οι άλλοι είτε δεν μπορούν να κάνουν καθόλου είτε δεν μπορούν να κάνουν καλά.

Από τη Θεωρία Οικονομίας



CM-03 | Πιστωτικός ελεγχος (20 ώρες)

- Πιστωτικός κίνδυνος - Προσδιοριστικοί παράγοντες πιστωτικής πολιτικής
- Η Στρατηγική του credit management - Σχεδιασμός πιστωτικής πολιτικής
- Διαδικασίες αξιολόγησης πελατών
- Κλίμακες διαβάθμισης πιστωτικού κινδύνου
- Κριτήρια αξιολόγησης πιστοληπτικής ικανότητας επιχειρήσεων
- Δημιουργία scorecards
- Εκτίμηση πιθανότητας εμφάνισης ασυνέπειας
- Διαδικασίες καθορισμού και έγκρισης πιστωτικού ορίου πελατών
- Προσδιορισμός επιπέδου αναμενόμενης οικονομικής ζημιάς

Ένα νέο μοντέλο σε εξέλιξη:

- Από τη διαχείριση των εισπρακτέων, στη διοίκηση των delinquent και τη χρηματοδότηση των trade receivables
- Αξιολόγηση εξασφαλίσεων
- Βασικό πλαίσιο Credit reporting
- Νομικά θέματα υποστήριξης διαδικασιών πιστωτικού ελέγχου - Θέματα και ενέργειες διαχείρισης επιταγών, υποθήκη / προσημείωση ακινήτων, διακανονισμός οφειλών, αναδοχή χρέους, τριτεγγυήσεις, ευθύνη εγγυητών, αναγκαστική εκτέλεση, διαδικασία κατασχέσεων, περιπτώσεις προσωπικής κράτησης, καταβολή δανειστών

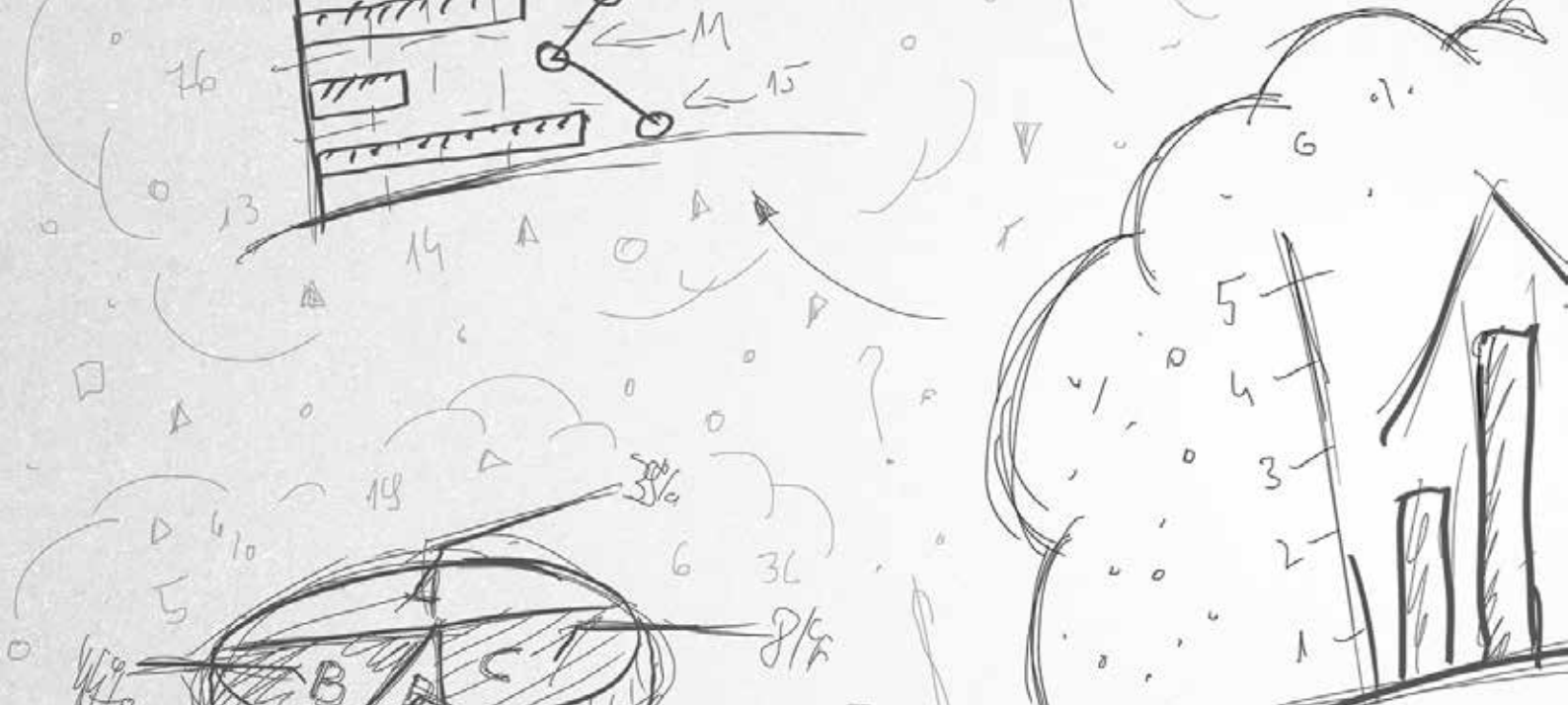

CM-04 | Ταμειακός προγραμματισμός (16 ώρες)

- Βασική διάκριση λειτουργικών ροών
- Προσδιορισμός απαιτούμενων Κεφαλαίων Κίνησης
- Πηγές προβλημάτων ρευστότητας
- Διοίκηση κύκλου απαιτήσεων / χρεωστών
- Διοίκηση κύκλου αποθεμάτων
- Διοίκηση κύκλου υποχρεώσεων / πιστωτών
- Προϋπολογισμοί ταμειακών ροών
- Άμεση μέθοδος παρουσίασης ταμειακών ροών
- Έμμεση μέθοδος παρουσίασης ταμειακών ροών
- Πίνακας μεταβολής ταμειακών ροών
- Δείκτες αξιολόγησης
- Μετρήσεις free cash flow



Η αξία μιας εταιρείας είναι η παρούσα αξία των μελλοντικών εισροών ρευστού.

John Kay, Βρετανός οικονομολόγος

CM-05 | Χρηματοοικονομική τραπεζική (16 ώρες)

- Το μοντέλο χρηματοοικονομικών συναλλαγών σε περιόδους περιορισμένης ρευστότητας
- Πληροφοριακά συστήματα τραπεζικής (Reuters, Bloomberg κλπ) - Ξαναγνωρίζοντας τους πελάτες και προμηθευτές της επιχείρησης
- Βασικές κατηγορίες χρηματοοικονομικής διοίκησης
- Διαχείριση μετρητών - επιταγών - συναλλαγματικών - εμβασμάτων - μετρητών και ηλεκτρονικών εισπράξεων
- Αποτελεσματική διαχείριση δανειοδοτήσεων
- Διαχείριση αλληλόχρεων λογαριασμών, δανείων - κοινοπρακτικά / ομολογιακά δάνεια
- Αποτελεσματική διοίκηση τραπεζικών σχέσεων - συστατικά στοιχεία μιας αποτελεσματικής διαπραγμάτευσης
- Οικονομικοί δείκτες που παρακολουθεί μια τράπεζα που χρηματοδοτεί μια επιχείρηση
- Ηλεκτρονική τραπεζική - Προγράμματα είσπραξης απαιτήσεων πελατών (Direct Debiting)
- Ηλεκτρονική τραπεζική - Προγράμματα είσπραξης απαιτήσεων με χρηματοδότηση πελατών (Customer Financing programs)
- Προγράμματα Τιτλοποίησης Απαιτήσεων Πελατών (ABCP)

CM-06 | Αξιολόγηση επενδύσεων (12 ώρες)

- Επενδυτικές ανάγκες μιας επιχείρησης
- Στάδια επενδυτικής απόφασης
- Ταμειακές ροές επενδύσεων
- Κριτήρια επιλογής - Σειρά προτεραιότητας
- Μεθοδολογίες αξιολόγησης επενδύσεων
- Μέθοδος χρόνου επανείσπραξης - Μέση ετήσια αποδοτικότητα
- Καθαρή παρούσα αξία - Εσωτερικός βαθμός απόδοσης
- Διαχρονική - Μέλλουσα και παρούσα αξία του χρήματος
- Ανατοκισμός - Συντελεστής προεξόφλησης

CM-07 | Κεφαλαιακή διάρθρωση (16 ώρες)

- Κόστος κεφαλαίου: Υπολογισμός και ερμηνεία
- Μοντέλο αποτίμησης περιουσιακών στοιχείων CAPM
- Προσδιορισμός του συντελεστή β της επιχείρησης - Σχέση συστηματικού κινδύνου επένδυσης και συνολικού κινδύνου της αγοράς
- Κόστος δανειακών κεφαλαίων επιχείρησης
- Μέσο σταθμικό κόστος κεφαλαίου (WACC) επιχείρησης
- Χρηματοδοτική διάρθρωση
- Κίνδυνοι μετόχων και ομολογιούχων δανειστών
- Έκδοση νέου μετοχικού κεφαλαίου
- Βαθμός λειτουργικής μόχλευσης
- Θεωρία Modigliani - Miller / Αποτίμηση συνολικής αξίας επιχείρησης
- Παράγοντες απόφασης μερισματικής πολιτικής

CM-08 | Εσωτερικός έλεγχος (12 ώρες)

- Εισαγωγή στον Εσωτερικό Έλεγχο - Γενικές αρχές, κύρια χαρακτηριστικά και κριτήρια ελέγχου.
- Η σχέση των αρχών του ελέγχου με την άσκηση διοίκησης
- Αναγνώριση και εκτίμηση κινδύνων - Μοντέλο Κινδύνου
- Βασικά σημεία εσωτερικών ελέγχων
- Μοντέλο αξιοπιστίας συστήματος
- Περιγραφή συστήματος και εγχειρίδια διαδικασιών
- Μεθοδολογία καταγραφής και ανάλυσης διαδικασιών (flowcharting)

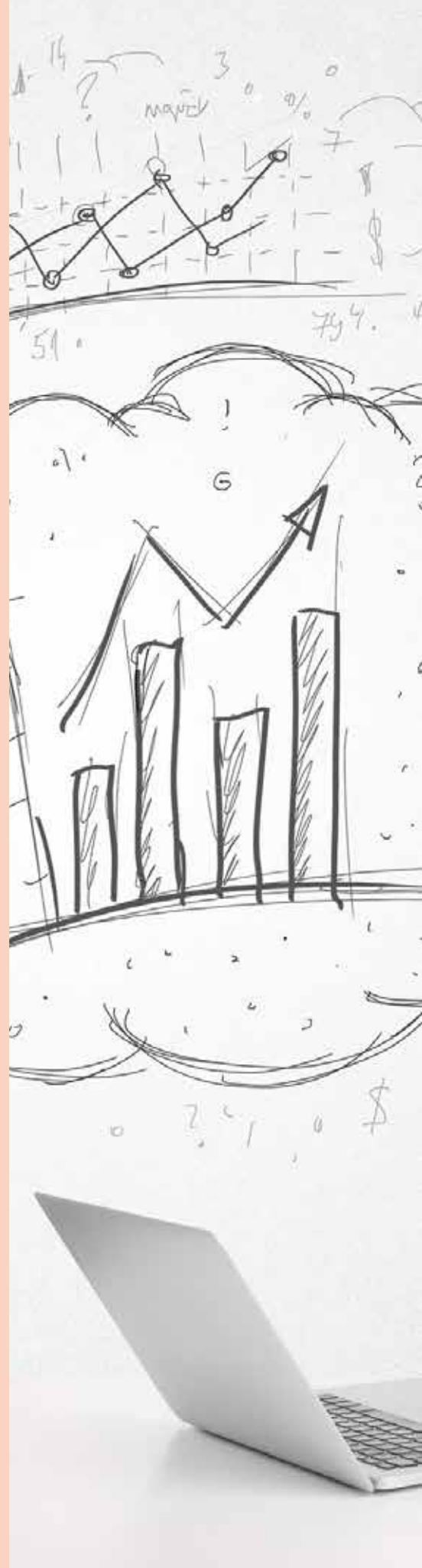

- Όργανα κατάρτισης ΔΛΠ
- Η Ελληνική Νομοθεσία για τα ΔΛΠ - Διαφορές Ελληνικών Οικονομικών Καταστάσεων από τα ΔΛΠ
- Εισαγωγή στην παρουσίαση οικονομικών καταστάσεων με βάση τα Διεθνή Λογιστικά Πρότυπα

ΔΛΠ 1: Παρουσίαση Οικονομικών Καταστάσεων

ΔΛΠ 2: Αποθέματα

ΔΛΠ 7: Καταστάσεις Ταμειακών Ροών

ΔΛΠ 8: Λογιστικές Πολιτικές, Αλλαγές στις Λογιστικές Εκτιμήσεις και Λάθη

ΔΛΠ 10: Γεγονότα μετά την ημερομηνία του Ισολογισμού

ΔΛΠ 11: Κατασκευαστικές Συμβάσεις

ΔΛΠ 12: Φόροι Εισοδήματος

ΔΛΠ 14: Οικονομικές Πληροφορίες Κατά Τομέα

ΔΛΠ 16: Ενσώματα Πάγια

ΔΛΠ 17: Μισθώσεις

ΔΛΠ 18: Έσοδα

ΔΛΠ 19: Παροχές σε Εργαζόμενους

ΔΛΠ 26: Λογιστική και Πληροφόρηση Προγραμμάτων Παροχών Αποχώρησης από την Υπηρεσία

ΔΛΠ 20: Λογιστική των Επιχορηγήσεων και Γνωστοποίηση της Κρατικής Υποστήριξης

ΔΛΠ 21: Οι Επιδράσεις των Μεταβολών στις Τιμές Συναλλάγματος

ΔΛΠ 23: Κόστος Δανεισμού

ΔΛΠ 24: Γνωστοποιήσεις Συνδεδεμένων Μερών

ΔΛΠ 27: Ενοποιημένες και Ατομικές Οικονομικές Καταστάσεις

ΔΛΠ 28: Επενδύσεις σε Συγγενείς Επιχειρήσεις

ΔΛΠ 29: Παρουσίαση Οικονομικών Στοιχείων σε Υπερπληθωριστικές Οικονομίες

ΔΛΠ 30: Γνωστοποιήσεις στις Οικονομικές Καταστάσεις Τραπεζών και Όμοιων Χρηματοοικονομικών Ιδρυμάτων

ΔΛΠ 31: Επενδύσεις σε Κοινοπραξίες

ΔΛΠ 32: Χρηματοοικονομικά Μέσα: Αναγνώριση και Αποτίμηση

ΔΛΠ 33: Κέρδη ανά Μετοχή

ΔΛΠ 34: Ενδιάμεσες Οικονομικές Καταστάσεις

ΔΛΠ 36: Μείωση της Αξίας Στοιχείων του Ενεργητικού

ΔΛΠ 37: Προβλέψεις, Ενδεχόμενες Υποχρεώσεις και Ενδιάμεσες Απαιτήσεις

ΔΛΠ 38: Άυλα Στοιχεία του Ενεργητικού

ΔΛΠ 40: Επενδύσεις σε Ακίνητα

ΔΛΠ 41: Γεωργία

Συμπληρωματικός Κύκλος Μαθημάτων

CM-10 | Διοίκηση πληροφοριακών συστημάτων οικονομικής διαχείρισης (12 ώρες)

- Στρατηγική προσέγγιση στη διαχείριση πληροφοριών και επιχειρηματικών δεδομένων
- Εισαγωγή στη διοίκηση της τεχνολογίας της πληροφορίας
- Παρουσίαση εφαρμογών Μηχανογραφημένης Λογιστικής και ERP από εταιρεία Πληροφορικής
- Παρουσίαση Πλατφόρμας SAP από ομάδα εκπαιδευτών Πληροφορικής (FI - SD modules)
- Εκπαίδευση χρηστών

CM-11 | Νομική υποστήριξη (16 ώρες)

- Βασικό νομικό πλαίσιο εταιρικής λειτουργίας
- Βασικές νομικές έννοιες
- Είδη επιχειρησιακών μορφών
- Γενικές αρχές συμβάσεων - Ευθύνη εκ των διαπραγματεύσεων
- Εναλλακτικοί τρόποι επίλυσης διαφορών
- Νομική προστασία νόμιμων εκπροσώπων και διευθυντικών στελεχών
- Νομικές διεκδικήσεις επί εμπορικών συναλλαγών
- Το δίκαιο των αξιόγραφων
- Εμπράγματα εξασφαλίσεις
- Αναγκαστικές εκτελέσεις - Διαδικασίες κατασχέσεων
- Διακανονισμοί (ρύθμιση) οφειλών
- Πτωχευτικό δίκαιο

CM-11 | Υποστήριξη υπηρεσιών ανθρώπινου δυναμικού (12 ώρες)

- Το πλαίσιο διοίκησης ανθρώπινου δυναμικού της σύγχρονης επιχείρησης σε καθεστώς διαχείρισης κρίσεων
- Το προφίλ του σύγχρονου εργαζόμενου στις Οικονομικές Υπηρεσίες
- Το γενικό μοντέλο στελέχωσης οικονομικών στελεχών
- Πλαίσιο βασικών δεξιοτήτων του σύγχρονου οικονομικού στελέχους
- Τεχνικές, επαγγελματικές και επιχειρηματικές δεξιότητες
- Αναγνωρισμένες συμπεριφορές
- Ανάπτυξη δεξιοτήτων ανθρώπινου δυναμικού
- Το γενικό μοντέλο στοχοθέτησης
- Συστήματα αμοιβών και αξιολόγησης της απόδοσης
- Πρόσθετες (οικειοθελείς) παροχές



Κύκλος Μαθημάτων Επιλογής (Elective Modules)

Επιλέγονται δύο (2) από τα τέσσερα (4) μαθήματα

EM-01 | Φορολογία (12 ώρες)

- Φορολογία εισοδήματος - Βασικό πλαίσιο
- Κώδικας Βιβλίων και Στοιχείων - Βασικό πλαίσιο
- Φόρος προστιθέμενης αξίας - Βασικό πλαίσιο
- Φόρος Ακίνητης Περιουσίας - Βασικό πλαίσιο

EM-02 | Διοίκηση προμηθειών (12 ώρες)

- Βασικές αρχές προμηθειών - Φάσεις προμηθευτικού κύκλου
- Ανάλυση προμηθευτικών απαιτήσεων
- Στρατηγική ανάλυση υλικών και υπηρεσιών
- Κατάρτιση κανονισμού προμηθειών
- Αξιολόγηση προμηθευτών
- Supply positioning
- Θέματα business ethics

EM-03 | Business Statistics (12 ώρες)

- Παρουσίαση, ταξινόμηση, κατάταξη και ερμηνεία αριθμητικών οικονομικών δεδομένων
- Βασικοί δείκτες περιγραφικής και επαγωγικής στατιστικής μέσω Η/Υ (Excel)
- Μελέτη βασικών κατανομών (διώνυμη, poisson κλπ) μέσω Η/Υ (Excel)
- Έλεγχος στατιστικών υποθέσεων
- Μοντέλο γραμμικής παλινδρόμησης (στατικών προβλέψεων) μέσω Η/Υ (Excel)
- Προβλέψεις χρονολογικών σειρών μέσω Η/Υ (Excel)

EM-04 | Διαχείριση επιχειρησιακών κρίσεων (12 ώρες)

- Προσδιορισμός επιπέδου κρίσης
- Επιπτώσεις κρίσεων σε σχέση με τη διάρκεια και την εξέλιξή τους
- Συνθετότερες "πηγές" προέλευσης κρίσεων
- "Ανατομία" μιας επιχειρηματικής κρίσης
- Καταστάσεις κρίσεων στις Οικονομικές Υπηρεσίες
- Προστασία της επιχείρησης πριν και μετά την κατάσταση κρίσης (reputation management)
- Business Continuity Plan - Disaster Recovery Plan
- Ολοκληρωμένο Σχέδιο Διαχείρισης Επιχειρησιακής Κρίσης (Company Crisis Management Plan)



Elective Courses

Taxation

Procurement Management

Crisis Management

Business Statistics

Η ΕΕΔΕ στην Ελλάδα

Αθήνα

Λ. Ιωνίας 200 & Ιακωβάτων 61
Κ. Πατήσια, 111 44 Αθήνα
Τηλ.: 210 2112000 (*608, *609)
Fax: 210 2112024, 210 2112028
e-mail: programs1@eede.gr

Τμήμα Μακεδονίας

Λέοντος Σοφού 3
546 26 Θεσσαλονίκη
Τηλ.: 2310 522314, 2310 516639
Fax: 2310 546218
e-mail: mac-meli1@eede.gr

Τμήμα Πελοποννήσου & Δυτικής Ελλάδος

Πλατεία Πίνδου 1
Γούναρη & Αγ. Ανδρέου, 262 22 Πάτρα
Τηλ.: 2610 318573
Fax: 2610 361517
e-mail: patra@eede.gr

Τμήμα Κρήτης

Κονδυλάκη 105 & Βάρνης
713 05 Θέρισσος, Ηράκλειο
Τηλ.: 2810 258869, 2810 263351
Fax: 2810 258413
e-mail: creta@eede.gr

www.eede.gr



ελληνική εταιρία διοίκησης επιχειρήσεων